

Landkreis Nürnberger Land
Gemeinde Lauf a. d. Pegnitz
Gemarkung Lauf a. d. Pegnitz

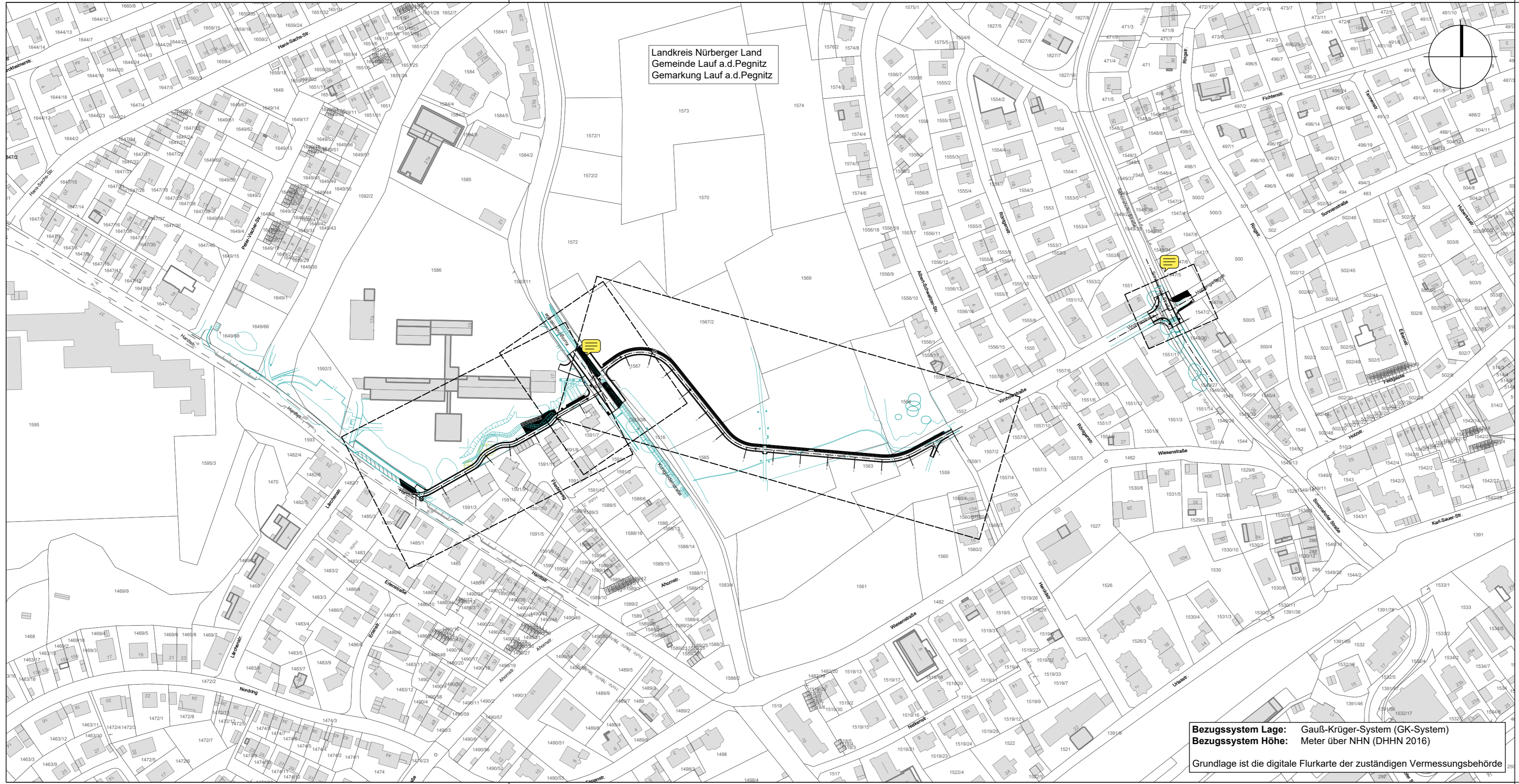
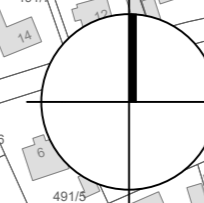

Bezugssystem Lage: Gauß-Krüger-System (GK-System)
Bezugssystem Höhe: Meter über NHN (DHHN 2016)

Grundlage ist die digitale Flurkarte der zuständigen Vermessungsbehörde

Index:	Art der Änderung:	Datum:	gezeichnet:
--------	-------------------	--------	-------------

Projekt:
Radweg Heldenwiese
Gemeinde Lauf a. d. Pegnitz
Landkreis Nürnberger Land



Stadt
Lauf a. d. Pegnitz

AUSFÜHRUNGSPLANUNG
Planinhalt:
Übersichtslageplan
Projekt Nr.: 1186.004
Datum: 21.01.2025

Plan-Nr./Index: **AP ÜL**
Maßstab: 1 : 2000
Aufgestellt: G. Schober

Plangrundlagen:
Geobasisdaten: Bayerische Vermessungsverwaltung
Digitale Flurkarte: Stand xx/xxxx
Vermessung: WipflerPLAN vom xx.xx.xxxx
Bebauungsplan: Stand vom xx.xx.xxxx
x. Auslegung
Lagesystem: UTM 32
Höhensystem: m.ü.NHN (DHHN 2016)
gezeichnet: K. Heindl
geprüft: G. Schober

Entwurfsverfasser:
WipflerPLAN
Planungsgesellschaft mbH
Hammerhöhe 3
91207 Lauf a. d. Pegnitz
Tel.: 09123 15517-0
Fax: 09123 15517-29
www.wipflerplan.de
info-lau@wipflerplan.de

Stadt
Lauf a. d. Pegnitz
Urasstraße 22
91207 Lauf a. d. Pegnitz
Telefon: 09123/184-0
Telefax: 09123/184-184
Internet: www.lauf.de
E-Mail: info@lauf.de